

**MENSURA y SUBDIVISION  
UBICACION**

Esc. 1:500

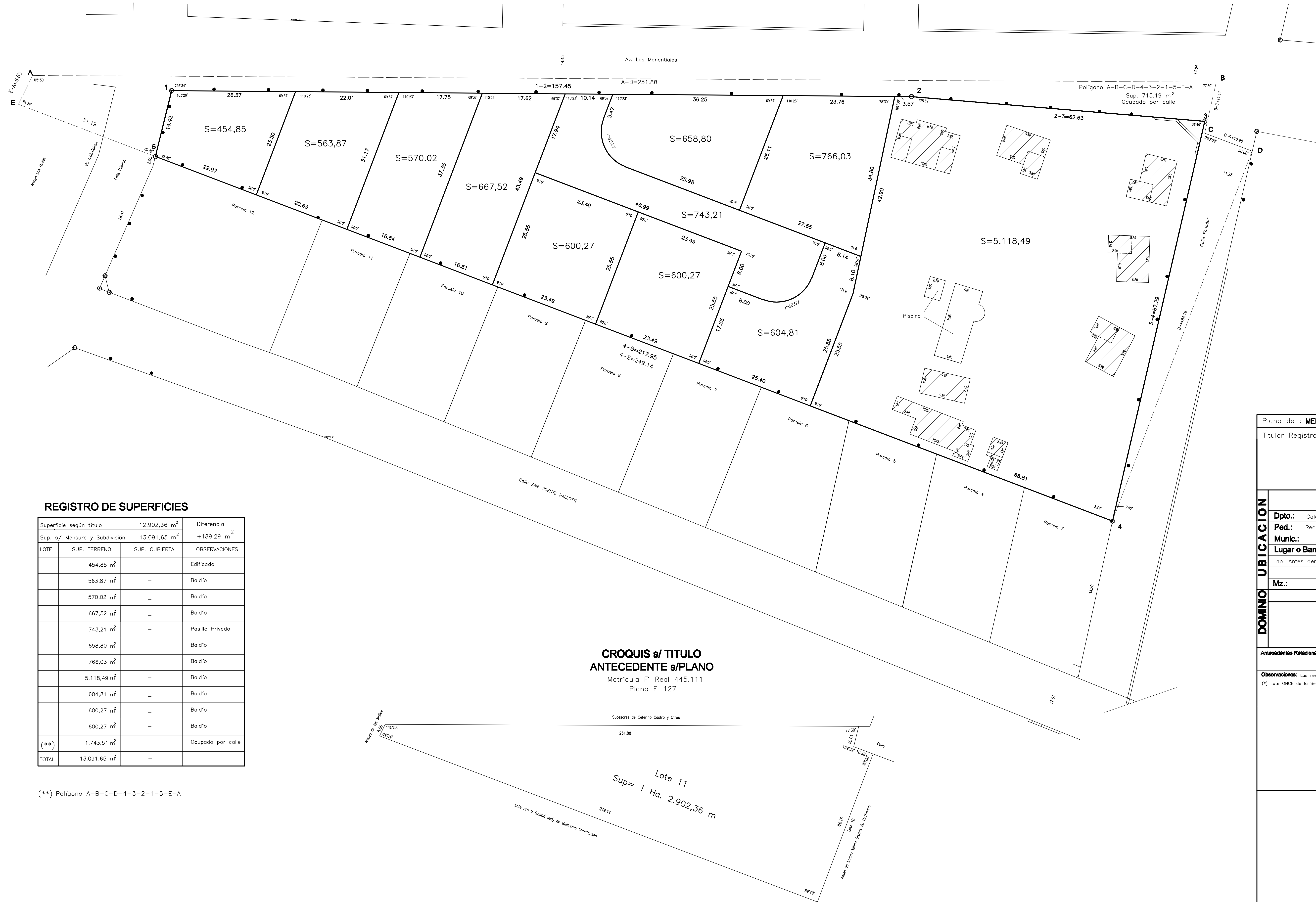

**REGISTRO DE SUPERFICIES**

LOTE	SUP. TERRENO	SUP. CUBIERTA	OBSERVACIONES
	454,85 m <sup>2</sup>	-	Edificado
	563,87 m <sup>2</sup>	-	Baldío
	570,02 m <sup>2</sup>	-	Baldío
	667,52 m <sup>2</sup>	-	Baldío
	743,21 m <sup>2</sup>	-	Pasillo Privado
	658,80 m <sup>2</sup>	-	Baldío
	766,03 m <sup>2</sup>	-	Baldío
	5.118,49 m <sup>2</sup>	-	Baldío
	604,81 m <sup>2</sup>	-	Baldío
	600,27 m <sup>2</sup>	-	Baldío
	600,27 m <sup>2</sup>	-	Baldío
(**)	1.743,51 m <sup>2</sup>	-	Ocupado por calle
<b>TOTAL</b>	<b>13.091,65 m<sup>2</sup></b>	-	

(\*\*) Polígono A-B-C-D-4-3-2-1-5-E-A

**CROQUIS s/ TITULO  
ANTECEDENTE s/PLANO**

Matrícula F Real 445.111  
Plano F-127

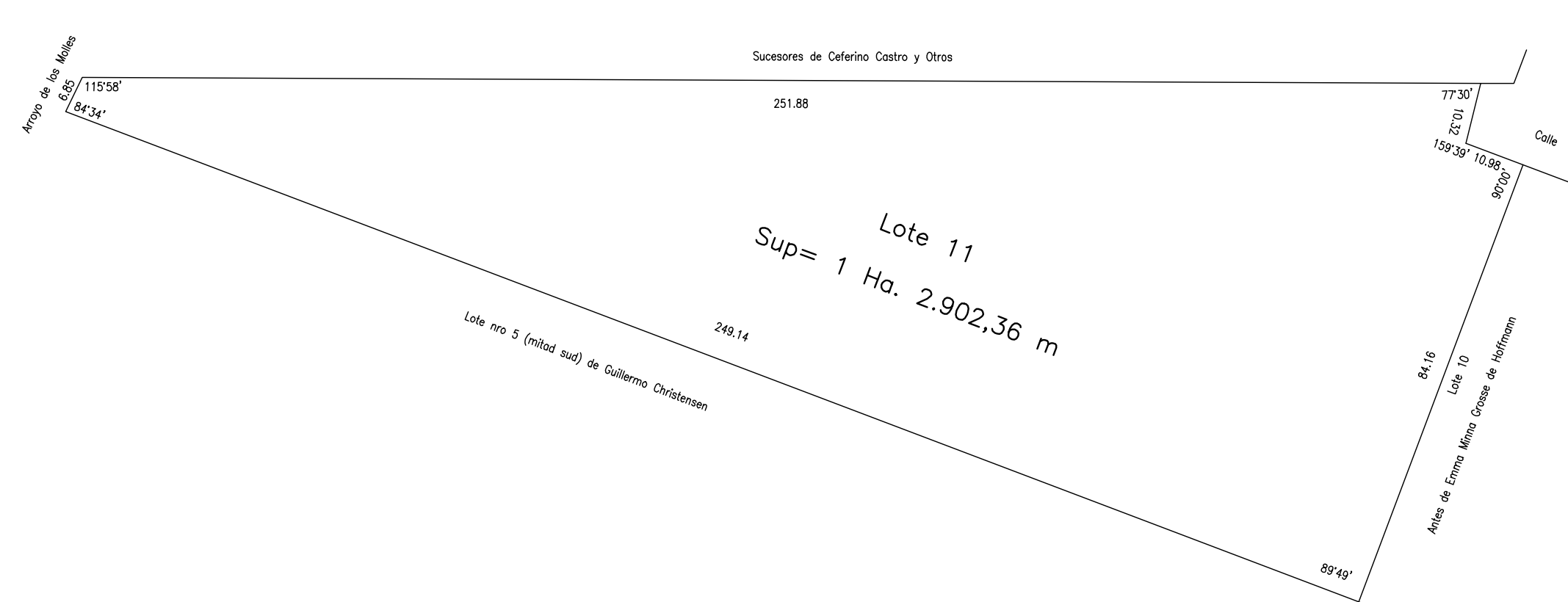

- SIGNOS**
- Límite de Propiedad
  - Alambre de hilos
  - Alambre tejido
  - ⊙ Lote
  - ⊙ Mojón de hierro
  - ⊙ Poste de madera
  - ⊙ Poste de hormigón

Plano de : <b>MENSURA Y SUBDIVISION</b>			
Titular Registral: <b>Perez, Maria Cristina</b>			
<b>DOMINIO UBICACION</b>	<b>S/TITULOS</b>	<b>S/CATASTRO</b>	<b>NOMENCLATURA CATASTRAL</b>
	Dpto.: Calamuchita	Calamuchita	Dpto. 12
	Ped.: Reartes	Reartes	Pnia. 01
	Munic.: Villa General Belgrano, Antes denominado El Sauce.	Villa General Belgrano	Pblo. 35
		<b>Calle y Nro.:</b> Av. Los Manantiales esq. Ecuador.	C. 01 C. 01 S. 05 S. 05
Mz.:	Lote: (*)		M. 099 M. 091 P. 001 P. 001
<b>MATRICULA</b>		<b>PROPIEDAD Nro.</b>	
<b>445.111</b>		<b>1201-0348192-4</b>	
<b>Antecedentes Relacionados:</b> Planos F-127, F-172, Exp. Prov. 64-885/77, 88-499/80, 14-991/70, 87-098/04, archivados en la D.G.C.			
<b>Observaciones:</b> Las medidas lineales están expresadas en metros. Plano confeccionado conforme a la R.N. Vigente. (*) Lote ONCE de la Sección Oeste.			
CERTIFICO haber realizado y amojonado el trabajo en el terreno finalizando las operaciones con fecha 25 / 06 / 2021.			
Omar Alberto BELISLE Ing. Agrimensor Mat. 1197-1			
Exp. Provincial:		Fecha de Visación:	