

UBICACIÓN EN LA CIUDAD

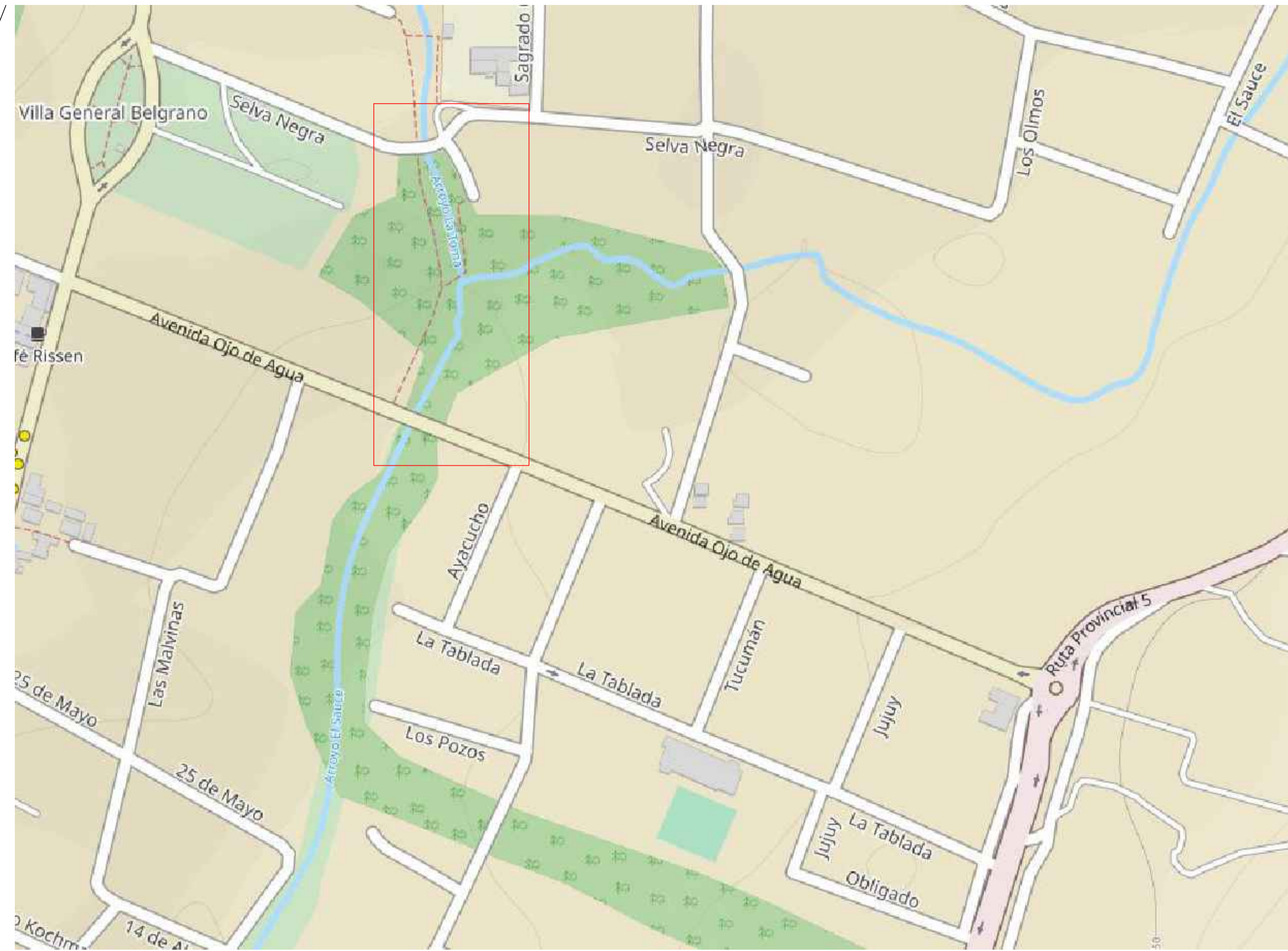

ZONA DE INFLUENCIA DEL PROYECTO



PLANIMETRIA GENERAL
ESC. 1:500



OBRA:		Plano N°
ANTEPROYECTO DE CALLE COSTANERA DE ARROYO EL SAUCE		0 0 0 1
ENTRE CALLES OJO DE AGUA Y SELVA NEGRA DE LA LOCALIDAD		Localidad
DE VILLA GENERAL BELGRANO (DEPTO CALAMUCHITA)		Villa General Belgrano
PLANO:		Dpto.
PLANO DE UBICACIÓN		Calamuchita
Escala: INDICADAS	Fecha: Diciembre 2022	
Topografía: Consultar Consultores Argentinos Asociados S.A.		
Proyecto: Ing. Ramiro M. García		
Dibujo: Ing. Martín E. Luna		



ALTIMETRIA
PR. 0+000.00 A 0+213.06
Progresiva

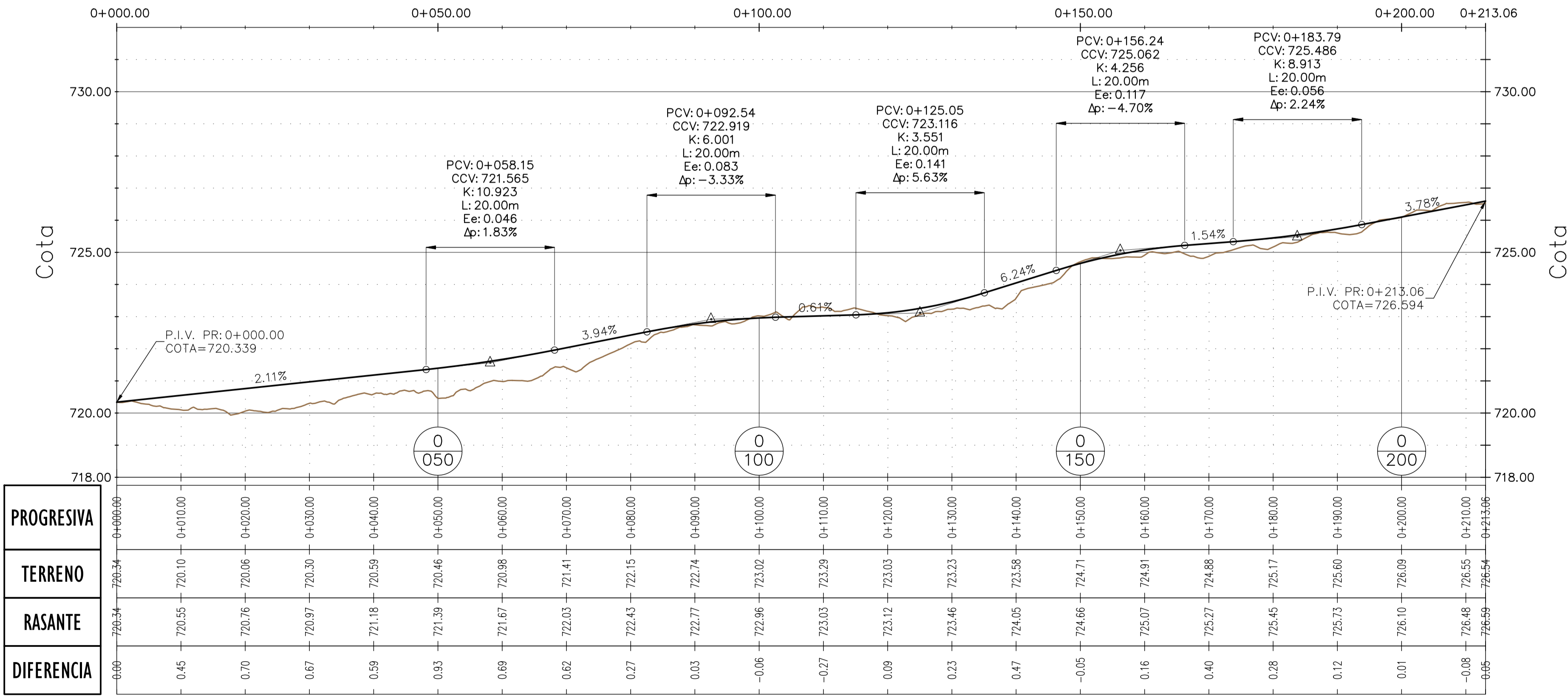

OBRA:	ANTEPROYECTO DE CALLE COSTANERA DE ARROYO EL SAUCE ENTRE CALLES OJO DE AGUA Y SELVA NEGRA DE LA LOCALIDAD DE VILLA GENERAL BELGRANO (DEPTO CALAMUCHITA)	Plano N°	0003
PLANO:	PLANALTIMETRIA	Localidad	Villa General Belgrano
		Dpto.	Calamuchita
Escala:	INDICADAS	Fecha:	Diciembre 2022
Topografía:	Consular Consultores Argentinos Asociados S.A.		
Proyecto:	Ing. Ramiro M. Garcia		
Dibujo:	Ing. Martin E. Luna		

PLANIMETRIA GENERAL
ESC. 1:500

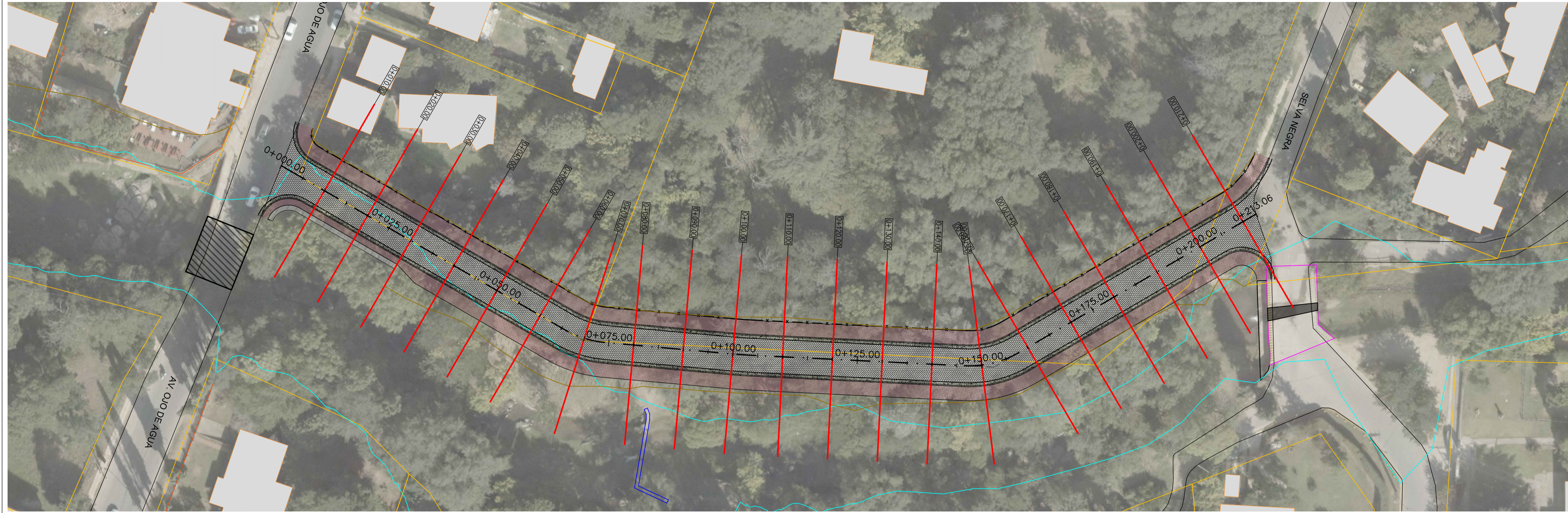

PERFILES TRANSVERSALES
ESC. H. 1:500
ESC. V. 1:250

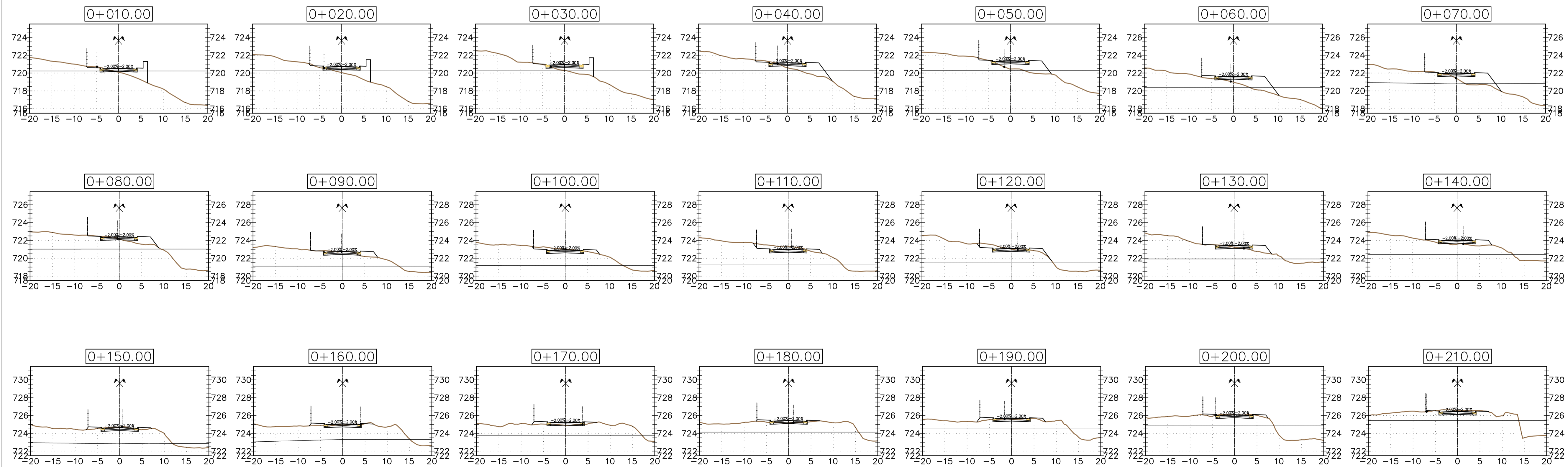

OBRA:		Plano N°	
ANTEPROYECTO DE CALLE COSTANERA DE ARROYO EL SAUCE ENTRE CALLES OJO DE AGUA Y SELVA NEGRA DE LA LOCALIDAD DE VILLA GENERAL BELGRANO (DEPTO CALAMUCHITA)		0 0 4	
PLANO:		Localidad	
SECCIONES TRANSVERSALES		Villa General Belgrano Dpto.	
Escala: INDICADAS		Calamuchita	
Fecha: Diciembre 2022			
Topografía: Consultar Consultores Argentinos Asociados S.A.			
Proyecto: Ing. Ramiro M. García			
Dibujo: Ing. Martín E. Luna			