

INFORME PERICIAL

Escala 1: 400

Plano de: INFORME PERICIAL

foja

A solicitud de:

MUNICIPALIDAD DE VILLA GENERAL BELGRANO

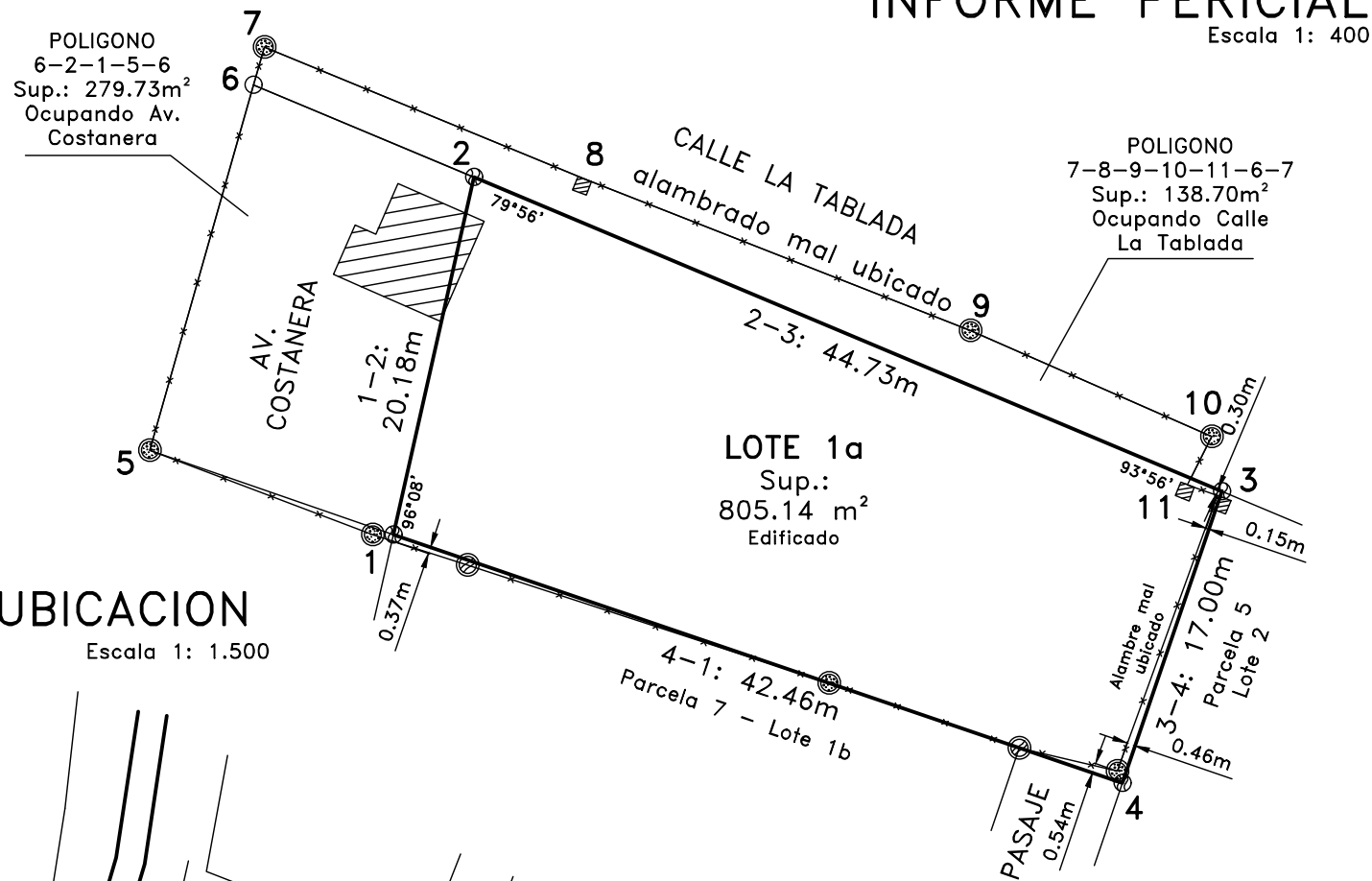

UBICACION

Escala 1: 1.500

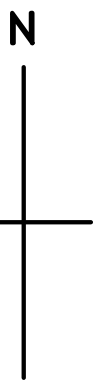
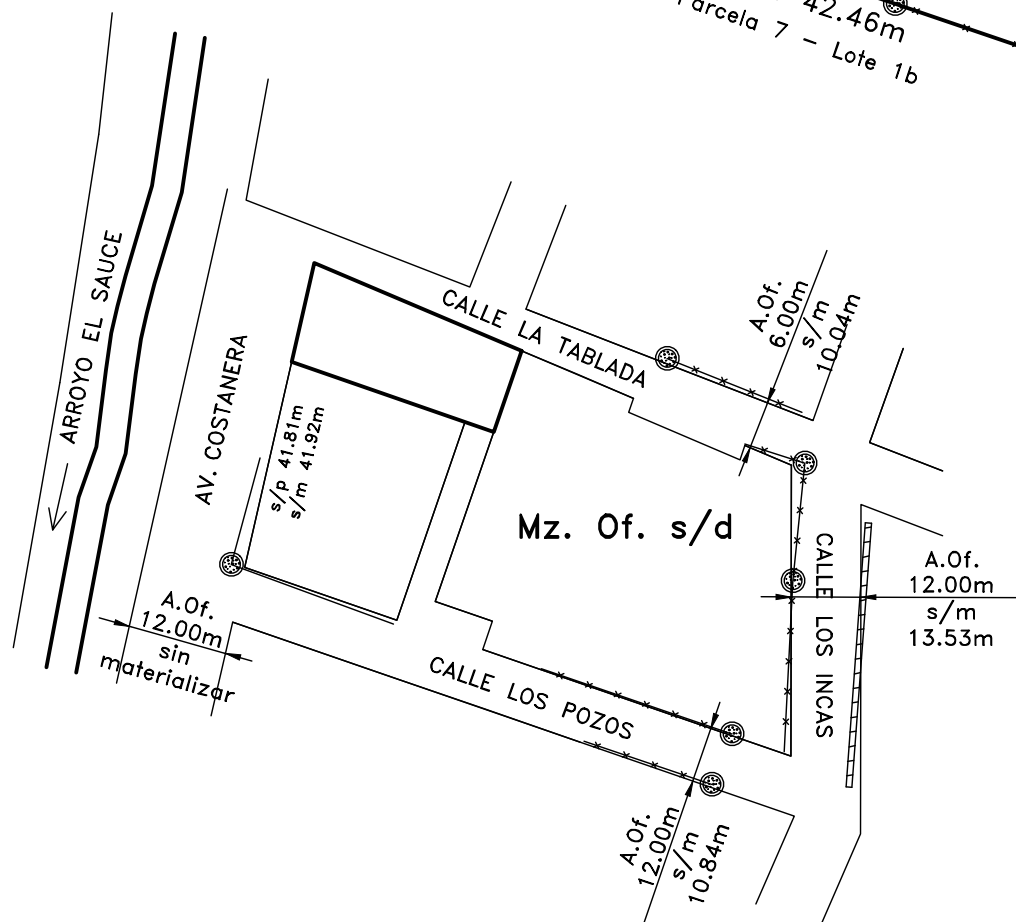

Referencias

- Vértice sin materializar
- ⊗ Mojón de madera
- ⊙ Poste de madera
- ⊕ Poste de hormigón
- Limite de propiedad
- - - Alambrado
- * - * Alambre tejido
- ▨ Muro

PLANILLA DE ANGULOS Y DISTANCIAS

POLIGONO 6-2-1-5-6

VERTICE	ANGULO	DISTANCIA
6	83°08'	13.17m
2	100°05'	20.18m
1	83°39'	14.23m
5	93°08'	20.94m
6	83°08'	

POLIGONO 7-8-9-10-11-6-7

VERTICE	ANGULO	DISTANCIA
7	83°32'	19.11m
8	180°58'	22.86m
9	177°42'	14.53m
10	86°56'	2.57m
11	94°01'	56.06m
6	96°51'	2.16m
7	83°32'	

NOTA: Los ángulos no consignados valen 90°00'.-

Ubicacion	s/TITULOS	s/CATASTRO	Nomenc. Catastral	
			Provincial	Municipal
Departamento:		CALAMUCHITA	Dto. 12	—
Pedania:		REARTES	Ped. 01	—
Localidad:		VILLA GENERAL BELGRANO	Pblo. 35	—
Lugar o barrio:		ESTANCIA EL SAUCE	c 01	01
			S 02	02
		CALLE LA TABLADA S/N°	M 091	091
Mz.: s/d Lote: 1a			P 006	006

Dominio	MATRÍCULA	N° DE CUENTA
	FR N°430300	12-01-1137700/1

Antecedentes Relacionados: Plano R-539 archivado en la Direccion de Catastro.

Observaciones: Los datos consignados en este informe referido a la parcela amojonada como así también a las parcelas colindantes han sido extraídos del Sistema de Información Territorial (S.I.T.) de la Dirección General de Catastro.-

Certifico haber realizado y amojonado el trabajo en el terreno finalizando las operaciones con fecha 7 de junio de 2024.

Solicitante

SERGIO M. SOSA
Ing. Agrim. - Mat. Prof. 1247/1
Profesional